

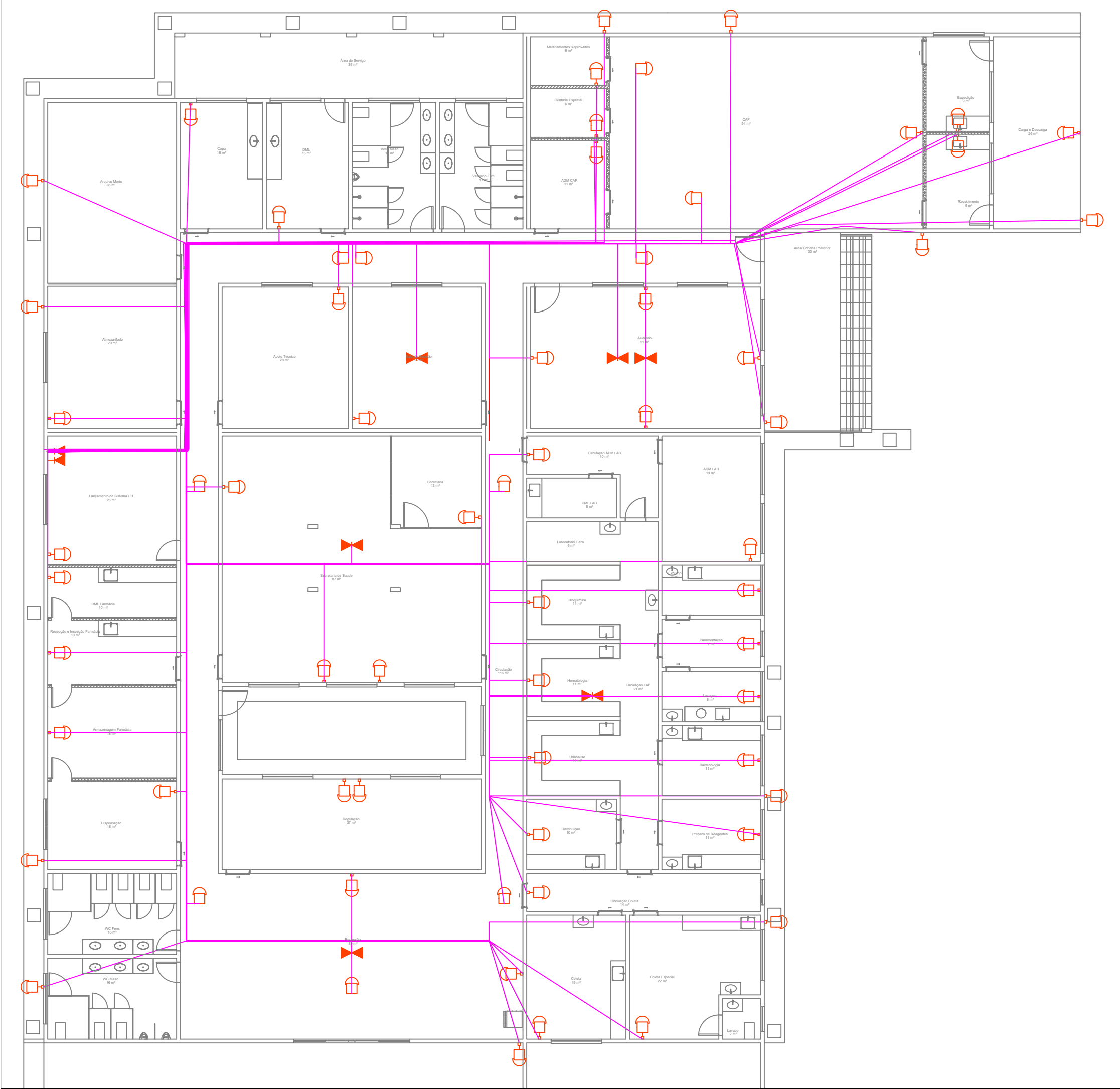

Pontos de Rede
Escala: 1:1500



Pontos de Camera
Escala: 1:1500

Materiais para instalação		
Ponto de Rede	Tomada Simples	20 UN
	Tomada Dupla	33 UN
	Sem tomada	73 UN
Cabo de Rede	Cat. 6	3.572,92 m
	Eletrocalha metálica	150x50x3000mm 55 UN
* Cabos com 1,50 metros de sobra por ponto		

Legenda

	Ponto de rede no piso
	Ponto de rede na parede h:0,30m
	Ponto de rede para câmera
	Ponto de rede no forro

Aprovação:

PBA - PROJETO BÁSICO DE ARQUITETURA

(X) CONSTRUÇÃO () ADEQUAÇÃO DE PRÉDIO EXISTENTE () REGULARIZAÇÃO

PREFEITURA MUNICIPAL DE CAMPOS DE JÚLIO
ESTADO DE MATO GROSSO
www.camposdejulio.mt.gov.br

PROJETO:

Complexo Municipal de Saúde

ASSUNTO:

Projeto de Rede e Monitoramento

PROPRIETÁRIO:

Prefeitura Municipal de Campos de Júlio

CNPJ:

01.614.516/0001-99

ENDEREÇO:

Avenida Júlio Campos, Quadra 03, Vila Nova

RESPONSÁVEL TÉCNICO:

Eduardo Rampanelli Tosetto
ENGENHEIRO CIVIL
CREA - 1220563037

Irineu Marcos Parmeggiani
PREFEITO MUNICIPAL DE CAMPOS DE JÚLIO

DATA:

25/10/2023

ESCALA:

Indicado

REVISÃO:

Quadro de Áreas:

PRANCHA:

01/01